Vジャンプ 1月号付録小冊子

デュエリストの未来を占う!!

『遊☆戯☆王 OCG』10周年記念特集 第4弾!!

遊☆戯☆王国 ゆうぎおうこく

The Future of Duelist ザ フューチャー オブ デュエリスト

Future 1 2009年のデュエルを占う『OCG』最新アイテム大公開!! …… 02

Future 2 進化を果たした『DT』第4弾ついに登場!! …… 07

Future 3 最新ゲームで2009年の世界王者を目指せ!! …… 10

アニメ☆王☆国 …… 18

遊☆戯☆王V …… 20

©高橋和希 スタジオ・ダイス/集英社 企画・制作/KONAMI ©高橋和希 スタジオ・ダイス/集英社・テレビ東京・NAS
©1996 KAZUKI TAKAHASHI ©2008 Konami Digital Entertainment

遊☆戯☆王☆国
The Future of Duelist

Future 1

2009年のデュエルを占う

2009年もデュエルで熱くなれ！
来年初頭から超強力アイテムが一気に登場!!
最新情報をマークしてスタートダッシュだ!!

『OCG』最新アイテム大公開!!

最新ブースターがセットになった！

『5D's OCG』初のコレクターズアイテム!!

全5種類・合計6パックの最新ブースターが、豪華なTIN（特製缶）に封入！
ブースターを取り出したらカードを入れるケースとしても活用可能だ!!

遊戯王ファイブディーズ オフィシャルカードゲーム

決闘宝箱登場!!

COLLECTORS TIN 2009

カード
2009年1月17日発売
●メーカー／KONAMI ●ジャンル／カードゲーム
●価格／1050円（税込）

収録内容

「／バスター」を収録した「CRMS」をはじめとした魅力的なパックが手に入る!! さらに幻の“ゴールドレア仕様”のカードも収録されているのだッ!!

「遊戯王」の商品に関するお問い合わせは…コナミお客さま相談室 ナビダイヤル0570-086-573
ナビダイヤルを利用できない方: 03-5771-0517 （平日：9時～19時、土・日・祝日：10時～18時）

黄金の最強パックを手に入れろ!!

遊戯王ファイブディーズ オフィシャルカードゲーム

GOLD SERIES ゴールドシリーズ

カード
2009年1月17日発売
●メーカー／KONAMI ●ジャンル／カードゲーム
●価格／1パック7枚入り300円（税込）

強力カードを大量に収録!!

強力なカードばかりを収録したデュエリスト垂涎のパックが登場!! 「ブリューナク」や「クリッター」など、新旧の強力カードがこのパックで手に入るのだ!!

➡トーナメントシーンでも大活躍しているシンクロモンスターのエース！

氷結界の龍 ブリューナク

クリッター

スケープ・ゴート

⬆相手の攻撃の手を止める切り札。今まではなかなか手に入らなかった。

➡デッキサーチの代名詞。いろいろなキーモンスターを手札に加えられるぞ。

幻の"ゴールドレア"とは!?

カード名や、イラストとカードの外枠がまばゆい金色に輝く!! 特別仕様の超リッチなカードなのだッ！

⬆➡カード名やカードの枠に特殊な加工が施されていて、ちょっと見ただけでその豪華さが伝わってくるぞ！

発売直後の『CRMS』強力カード徹底攻略!!

遊戯王 5D's オフィシャルカードゲーム

CRIMSON CRISIS
クリムゾン・クライシス

「D」&「剣闘獣」の主力級カード登場!!

いよいよ発売された紅きブースター『CRMS』から、強力なデッキが構築できる2タイプのモンスターを特集!! 新カードを投入してキミのデッキの完成度をさらに高めるのだ!!

カード
絶賛発売中
●メーカー／KONAMI
●ジャンル／カードゲーム
●価格／1パック5枚入り150円(税込)

ジャンプフェスタ99 10周年 JUMP FESTA 出展タイトル

Dモンスター

D・ボードン

「D」モンスターを戦闘から守ってくれる守備表示の効果はかなり便利だぞ!!

D・パッチン

カードの種類を問わない強力な破壊効果を持つ。「モバホン」と組み合わせよう。

「D」コンボでフィールド制圧!!

強力な展開力を持つ「モバホン」と「D」専用フィールド魔法で強化だ!!

➡攻撃力UPと特殊召喚効果をあわせ持った強力フィールド!!

D・モバホン

クロニクルスペシャルしゅうろく CSOC収録

サポートカード

剣闘獣の底力

➡墓地から再利用できる「剣闘獣」専用カード!

トロイの剣闘獣

➡相手に「剣闘獣」を召喚して攻撃するのだ!!

速攻で効果発動!!

「サムニテ」と下の2枚を組み合わせれば、「剣闘獣」の効果をすぐに発動できるぞ!!

スレイブタイガー

エクストラパックしゅうろく EXP収録

リリースして「剣闘獣」の効果を発動!!

＋

レスキューキャット

エキストラパックスペシャルしゅうろく E・E 3収録

「タイガー」&「サムニテ」をサーチ!!

剣闘獣サムニテ

究極の「剣闘獣」サーチ効果でさらに強いデッキを構築できるようになるぞ!!

剣闘獣モンスター

『CRMS』全カードリスト大公開!!

収録カードを完全リスト化!! 手に入れたカードはリストの左側にあるボックスに印を入れよう!!

Pick Up Card

トラップ・イーター

➡相手が永続罠を多用する戦術なら効果大だ!!

魔知ガエル

➡「ガエル」モンスターを守る守備的なカード。

六武ノ書

➡「紫炎」をデッキからいきなり特殊召喚可能!!

惑星汚染ウイルス

➡「エーリアン」デッキで使えば強力効果を発揮。

	No.	カード名		No.	カード名
✓	CRMS-JP001	ターレット・ウォリアー		CRMS-JP041	BF−アーマード・ウィング
✓	CRMS-JP002	デブリ・ドラゴン		CRMS-JP042	ハイパーサイコガンナー
✓	CRMS-JP003	ハイパー・シンクロン	☆	CRMS-JP043	アーカナイト・マジシャン
✓	CRMS-JP004	レッド・デーモンズ・ドラゴン／バスター		CRMS-JP044	宇宙砦ゴルガー
✓	CRMS-JP005	トラップ・イーター		CRMS-JP045	プリベント・スター
✓	CRMS-JP006	ツイン・ブレイカー		CRMS-JP046	反目の従者
✓	CRMS-JP007	ダーク・リペアラー		CRMS-JP047	スター・ブラスト
✓	CRMS-JP008	BF−疾風のゲイル		CRMS-JP048	フェザー・ウィンド・アタック
✓	CRMS-JP009	BF−黒槍のブラスト		CRMS-JP049	D・レトロエンジン
	CRMS-JP010	BF−暁のシロッコ		CRMS-JP050	D・フィールド
✓	CRMS-JP011	夜薔薇の騎士		CRMS-JP051	バスター・バースト
✓	CRMS-JP012	サモン・リアクター・AI		CRMS-JP052	バスター・テレポート
✓	CRMS-JP013	トラップ・リアクター・RR		CRMS-JP053	Re-BUSTER
✓	CRMS-JP014	マジック・リアクター・AID		CRMS-JP054	サイコ・ソード
✓	CRMS-JP015	ブラック・ボンバー		CRMS-JP055	念動収集機
✓	CRMS-JP016	ジャイアント・ボマー・エアレイド		CRMS-JP056	剣闘獣の底力
✓	CRMS-JP017	D・ボードン		CRMS-JP057	種子弾丸
✓	CRMS-JP018	D・バッチン		CRMS-JP058	超栄養太陽
✓	CRMS-JP019	デスカイザー・ドラゴン／バスター		CRMS-JP059	六武ノ書
✓	CRMS-JP020	ハイパーサイコガンナー／バスター		CRMS-JP060	大樹海
	CRMS-JP021	アーカナイト・マジシャン／バスター		CRMS-JP061	魔法族の結界
✓	CRMS-JP022	アーケイン・ファイロ		CRMS-JP062	トライアングル・エリア
✓	CRMS-JP023	バスター・マーセナリ		CRMS-JP063	バスター・モード
✓	CRMS-JP024	バスター・ビースト		CRMS-JP064	スピリット・フォース
✓	CRMS-JP025	黒翼の魔術師		CRMS-JP065	ロスト・スター・ディセント
✓	CRMS-JP026	ライフ・コーディネイター	☆	CRMS-JP066	白銀のバリアーシルバーフォースー
✓	CRMS-JP027	剣闘獣サムニテ		CRMS-JP067	ハーフorストップ
✓	CRMS-JP028	魔知ガエル		CRMS-JP068	ナイトメア・デーモンズ
✓	CRMS-JP029	裏ガエル		CRMS-JP069	ブラック・アロー
✓	CRMS-JP030	巨大戦艦 ビッグ・コアMk-Ⅱ		CRMS-JP070	アイヴィ・シャックル
✓	CRMS-JP031	トマボー		CRMS-JP071	フェイク・エクスプロージョン・ベンタ
	CRMS-JP032	スキヤナー		CRMS-JP072	D・バリア
✓	CRMS-JP033	次元要塞兵器		CRMS-JP073	ブレンD
	CRMS-JP034	砂漠の守護者		CRMS-JP074	バスター・スラッシュ
	CRMS-JP035	クロスソード・ハンター		CRMS-JP075	バスター・カウンター
	CRMS-JP036	ハチビー		CRMS-JP076	サイコ・チューン
	CRMS-JP037	トリプル・ヴァイパー		CRMS-JP077	超能力治療
	CRMS-JP038	エーリアン・リベンジャー		CRMS-JP078	トロイの剣闘獣
	CRMS-JP039	エーリアンモナイト		CRMS-JP079	棘の壁
	CRMS-JP040	ダーク・ダイブ・ボンバー		CRMS-JP080	惑星汚染ウイルス

『CRMS』公認店舗限定パック

特典カード

BF−疾風のゲイル

相手モンスターの能力を下げる「BF」の低レベルチューナーが同梱される!!

特典カードをGET!

『CRMS』2パックと特典カードがセットになったお得アイテムが登場!! コナミ公認店舗でしか購入できないぞ。

カード

2008年12月下旬発売

●メーカー／KONAMI ●ジャンル／カードゲーム
●価格／2パック+特典カード入り300円（税込）

『SDロード・オブ・マジシャン』新カード完全公開!!

カード
2008年12月13日発売
●メーカー／KONAMI
●ジャンル／カードゲーム
●価格／1050円（税込）

「エンディミオン」以外にも魅力的な新カードが!!

前号で初公開された魔法使い族モンスターを主力とした構築済みデッキのメインカードが判明!! 魔力カウンターを軸にした強力なカードだぞ！

➡魔力カウンターを置く効果に加え、同名カードを手札に加えられるサーチ能力も!!

⬇魔力カウンターがあれば永続魔法を手札に戻せる。自分のカードも再利用可能だぞ！

魔導騎士ディフェンダー

聖なる解呪師（セイント・ディスエンチャンター）

魔力掌握（まりょくしょうあく）

⬆コストとして使う魔力カウンターは、他のカードに乗っているものまで使えるぞッ!!

ジャンプフェスタ10周年 JUMP FESTA '09 出展タイトル

『ロード・オブ・マジシャン』限定版を手に入れろ！

イトーヨーカドー版特典
ブラック・マジシャン・ガール

「ブラック・マジシャン」と並ぶ魔法使い族の有名モンスターが手に入るぞ!!

ジャスコ版特典
マジシャンズ・ヴァルキリア

低レベル魔法使い族を戦闘から守ってくれる。守備力も高く貴重な壁モンスター。

販売店舗によって4種の特典カードが!!

なんと超強力な魔法使い族が同梱された特別版も発売されるぞ！ お店によって違うカードが手に入るお得商品だ!!

一般店舗版特典
トイ・マジシャン

モンスターながら魔法としてフィールドにセットできる変わった効果を持つ。

トイザらス版特典
カードエクスクルーダー

相手の墓地のキーカードを1枚除外できるぞ！ 見た目もキュートなカードだ!!

カード
2008年12月27日発売
●メーカー／KONAMI
●ジャンル／カードゲーム
●価格／1050円（税込）

※一部店舗では取り扱いしておりません。商品の数量には限りがあります。

遊☆戯☆王☆国
ゆうぎおうこく ザ・フューチャー・オブ・デュエリスト
The Future of Duelist

Future 2

進化を果たした

『DT』第4弾ついに登場!!

まったく新しいデュエルが楽しめる!

最新弾の『DT』では、ADのシステムがガラリと変わる!! ド迫力の新デュエルを見よ!!

➡最後はゲージのバーをタイミング良く止めよう! 新しく設置されたAボタンを使え!!

⬆選択したモンスターのパワーを上げるゲームだ。次々に現れる☆を素早くタッチしよう!!

ADの新システム公開!!

第4弾のADでは、1対1によるモンスターバトルで2勝すると勝利となる。操るモンスターを選ぶと、キミの能力が試される2つのゲームが始まるのだ!!

⬅まずはキミの代わりに戦ってくれるモンスターを選ぼう。魂のカードで勝利を目指せ!!

筐体に変化が…!?

第4弾のゲーム機本体にはAボタンが新設された。このボタンが勝負を分ける重要な役割を持つのだ。

アクションボタン

アクションデュエルが

ジャンプフェスタ10周年 JUMP FESTA 2011 出展タイトル

5D's 遊戯王ファイブディーズ

デュエルターミナル

DUEL TERMINAL

魔轟神復活!!

大幅にパワーアップ!!

カード

2008年12月中旬稼働開始

●メーカー／KONAMI ●ジャンル／対戦型カードゲーム
●価格／100円（税込） ※1プレイでカード1枚払い

強力カードで勝利を目指せ!!

魅力的なカードが大量に登場!!

第4弾から本格参戦する新たなカテゴリーモンスター「魔轟神」&「ジュラック」を大特集!! それぞれの特徴をつかんで勝利せよ!!

魔轟神

手札から捨てる効果や、手札から捨てられると能力を発揮するカードが多い、悪魔族たちだ!!

魔轟神ルリー

魔轟神グリムロ

魔轟神ガルバス

➡他の「魔轟神」の効果で手札から捨てて特殊召喚! ルリースや壁役として活躍するぞ!

←手札から捨てることで効果を発揮するサーチカード。「魔轟神」モンスターならOKだ!

➡かなりの大型モンスターも破壊できる強力な効果を持つ。手札から捨てるカードは「ルリー」にすれば無駄がないぞ!

「魔轟神」の特徴とは!?

「魔轟神」を上手に操るコツは手札にある。手札の数やどんな「魔轟神」がいるかで戦況は大きく変化するぞ!

特殊召喚!!

手札を捨てて効果発動!

アニメカードも超強力!!

第4弾には、もちろん『5Ds』や『GX』のカードも大量収録しているぞ! なかには最新ブースターに収録されたばかりのカードもあるので注目だ!!

カードガンナー

『DP−十代編2−』でのみ手に入った強力カードも再登場! 墓地利用デッキには欠かせない。

速攻シンクロ!!

夜薔薇の騎士

『CRMS』に収録されているアキのチューナー。手札から植物族を特殊召喚できるのだ!

『DT』第4弾『魔轟神復活!!』の

ジュラック

ジュラック・ヴェロー

ジュラック・プロトプス

ジュラック・モノロフ

ジュラック・ティラヌス

←相手フィールド上に存在するモンスターが多ければ多いほど攻撃力が上がる!!

←低レベルながら攻撃力が高く複数回攻撃の効果を持つ「モノロフ」やとれまでの基準を超えるATK1700をサーチできる「ヴェロー」など魅力的なカードが!!

←相手モンスターを倒すごとに攻撃力が高まる!! まさに無限の力を秘めているのだッ!!

全カテゴリー中最強クラスの攻撃力を誇る炎の恐竜族が出現!! ガンガン攻撃して相手を攻めたてるのだ!!

最大攻撃力2200!!

『DT』では最大2000、『10』『CG』では2000にもUPする!!

「ジュラック」の超攻撃能力!!

なんといっても攻撃力の高さが魅力!! 低レベルでも2000を超えることがあるのだ!!

ハイパー・シンクロン

最新カードが早くも登場!!

シンクロ強化!!

レベル4チューナーなので高レベルシンクロも簡単。ドラゴン族の素材にするとさらに強力!!

デッキを高速回転!!

遊☆戯☆王☆国
ゆうぎおうこく ザ・フューチャー・オブ・デュエリスト
The Future of Duelist

Future 3

最新ゲームで2009年の

世界王者を目指せ!!

ついに世界大会用ソフトを公開！

2009年の世界大会で使われるソフトを緊急スクープ!! ほかにもゲーム最新情報満載!!

進化を果たした最新『WCS』シリーズ!!

今回の『WCS』は『5D's』の壮大なストーリーが描かれるRPGモードを搭載!! キミ自身が主人公となり、遊星たちとデュエルできるッ!!

↓『5D's』の魅力的なキャラクターが総出演！ 果たしてどんなデュエル・ドラマが展開されるのか…!?

『5D's』の世界が舞台!!

主人公はキミ自身!!

↑右のキャラクターがキミの『5D's』での姿だぞ！ サテライトからデュエルストーリーは始まっていくッ!!

世界基準のデュエル解禁!!!

ジャンプ10周年フェスタ JUMP FESTA 出展タイトル

遊戯王ファイブディーズ 5D's

STARDUST ACCELERATOR
スターダスト アクセラレーター WORLD CHAMPIONSHIP 2009

ゲーム
2009春発売予定
●機種／ニンテンドーDS ●メーカー／KONAMI
●ジャンル／対戦型カードゲーム ●価格／未定

3Dのフィールドを自由に探索!!

本作では下画面でキャラを動かし、上画面では自分の視点で状況を見ることができる。『5Ds』の世界を自由自在に歩き、ゲームを進めていくのだ!

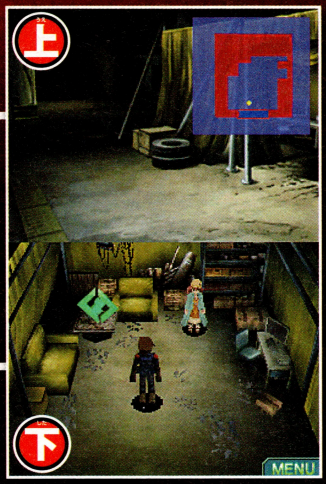

イベントが発生!!

何かイベントが発生すると画面が切り替わる。ゲームを進めるヒントが隠されているのか!?

フィールドを歩き回れ!!

下画面では自分のキャラクターを動かして、ほかのキャラとのデュエルや会話を楽しめる。

壮大なストーリーが!!

初の『5D's』ゲームということもあり、今回のストーリーでは遊星たちとの友情やデュエルがたっぷり楽しめるぞ!! 期待して待つのだッ!!

アニメでおなじみのキャラクターが登場!!

遊星の仲間たちも!

サテライトに住む遊星の仲間たちが登場!! アニメではデュエルシーンが無いキャラクターとも、状況次第ではデュエルできちゃう……!?

※これはアニメ画像です。

↑↓アニメでも良いチームワークを見せるサテライトのキャラクターたちを完全再現!!

ブリッツ

タカ

※これはアニメ画像です。

↑なにかとみんなの面倒を見るタカ。きっとキミの手助けもしてくれるに違いないぞ!

ラリー

↑↓おなじみのキャラたちと、いったいどうやって知り合うのか…。

気になる収録カードは…!?

毎回大量の新カードを収録する『WCS』シリーズだが今回はどのブースターまで再現されるのか!? 続報が入りしだいお届け!!

ジャンプフェスタ10周年 JUMP FESTA '09 出展タイトル

遊☆戯☆王 5D's ウィーリーブレイカーズ Wheelie Breakers

ライディング・デュエルのシステムに迫る!!

ゲーム
発売日未定
●機種／Wii
●メーカー／KONAMI
●ジャンル／対戦型レースゲーム
●価格／未定

『遊☆戯☆王』史上初のレースゲームとなる本作のシステムを徹底攻略!! 並み居る強豪デュエリストをぶち抜き、トップでコースを駆け抜けるには基本システムをしっかりと学ぶことが重要なのだ!!

ストーリーモード

アニメ『5D's』のストーリーを追っていくモード。おなじみのキャラクターたちとの白熱デュエルが楽しめるのだッ!!

グランプリモード

ひたすらレースを楽しみたいときにはこのモードを選択しよう。多種多様なコース・対戦相手が、キミのライバルとなる!!

メインメニュー

デッキを構築してレースに挑め!!

レース中に発動するカードは、種類に応じてさまざまな効果を持つ。自分の使うカードの効果はしっかり覚えよう。

カードの種類

モンスター 相手に攻撃してスピンさせたりモンスターを破壊する。

魔法 LPダメージやスピードアップなどの効果を持つ。

罠 セットしておくことで攻撃や効果から身を守れるのだ。

チューン

愛機となるD・ホイールの設定を変更できる。マシンのバランスや、使用するデッキの編集も可能。最強の機体とデッキを作れ!!

対戦モード

友達を呼んで最大4人まで参加できる激熱レースが楽しめる!! セーブデータがあれば自分が育てたキャラでデュエルに挑めるのだ!

※ゲーム画像は開発中のものです。

『WB』に出場する個性的なキャラクターを公開!! 今回は、アニメでもライディング・デュエルで遊星を追い詰めたボマー&牛尾の秘密に迫るッ!!

『5DS』のキャラが

ボマー

←超巨大ロボ「ジャイアント・ボマー・エアレイド」を操る爆熱デュエリスト。そのパワーは無限大だ!!

未来決闘

ライディング・デュエル

総出演!!

←シンクロモンスターである「コヨウ・ガーディアン」を主力とする遊星のライバル(?)デュエリスト!!

牛尾哲

セキュリティの権力を振りかざし、サテライトの住民をいびる牛尾。遊星の実力は認めているが、セキュリティとしてのプライドが彼を許さないようだ。

最終攻略!!

YU-GI-OH! 遊戯王 デュエルモンスターズ GX TAG FORCE タッグフォース 3

ジャンプフェスタ10周年 JUMP FESTA '09 出展タイトル

ゲーム

2008年11月27日発売
- ●機種／プレイステーション・ポータブル
- ●メーカー／KONAMI
- ●ジャンル／対戦型カードゲーム
- ●価格／5250円（税込）

デュエリストの強い味方!! デュエル研究所!!

ついに発売日が決定した『TF3』を超攻略!! 今回はデッキ強化に欠かせないデュエル研究所と、最初にパートナーにできる6人のキャラを紹介だ!!

カード変換機

いらないカードをマシンに投入することで、新しいカードが手に入る便利な機能だ!!

➡投入したカード枚数によって出てくるカードが決められているぞ。

レンタルカード

『OCG』カードに記載されているパスワードを入力すると、そのカードが使えるぞ!

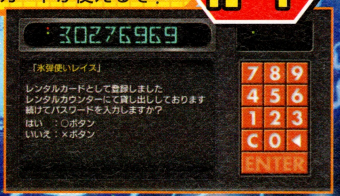

➡手にいれたカードはあくまでもレンタルなので注意が必要だぞ。

⬆研究所の奥にはデッキ構築の役に立つ機能を持ったマシンがあるぞ!

隠しコマンドで出現するスペシャルパックを手に入れろ!!

学園の売店に行き、パック購入画面で下のコマンドを入力しよう! 成功すると超レアカードが手に入る特殊なパックが登場するのだ!!

⬆⬆⬇⬇⬅➡⬅➡ ✕ ○

ソフトと同時発売

VJB『遊戯王DM-GX TAG FORCE3』クライマックスタッグデュエル

『TF3』のすべての攻略情報が詰まった一冊を手にいれよう! 『OCG』カードも同梱だッ!!

2008年11月27日発売
定価：1200円（税込）

The Future of Duelists

最初からパートナーにできる6人のデュエリストのデッキを完全公開するぞ!!

いよいよ発売!!

丸藤 亮

「サイバー」系モンスターの融合召喚で攻める超攻撃型のデッキだぞ！

パートナーデッキ

ヘルカイザー・ドラゴン	1	手札抹殺	1
サイバー・ドラゴン	2	早すぎた埋葬	1
サイバー・ダーク・エッジ	2	ハリケーン	1
サイバー・ダーク・キール	2	パワー・ボンド	1
サイバー・ダーク・ホーン	2	封印の黄金櫃	1
ヘル・ドラゴン	1	抹殺の使徒	1
クリッター	1	未来融合ーフューチャー・フュージョン	1
ドル・ドラ	1	リミッター解除	1
ボマー・ドラゴン	2	激流葬	1
仮面竜	3	死のデッキ破壊ウイルス	1
融合呪印生物ー光	2	聖なるバリアーミラーフォースー	1
メタモルボット	1	パワー・ウォール	2
大嵐	1	フュージョン・ガード	1
オーバーロード・フュージョン	1	魔のデッキ破壊ウイルス	1
サイクロン	1	輪廻独断	1
サイバーダーク・インパクト！	2	＋エクストラデッキ	
死者蘇生	1	―	

遊城 十代

「E HERO」を主体としたデッキ。融合モンスターも数多く投入している。

パートナーデッキ

E・HERO ネオス	2	大嵐	1
E・HERO アナザー・ネオス	1	O－オーバーソウル	2
E・HERO エアーマン	1	コンバート・コンタクト	1
E・HERO プリズマー	2	サイクロン	1
オネスト	2	死者蘇生	1
ネオスペース・コンダクター	2	戦士の生還	1
ダンディライオン	1	ネオスペース	2
N・アクア・ドルフィン	2	早すぎた埋葬	1
N・グラン・モール	1	ミラクル・コンタクト	2
N・グロー・モス	1	ミラクル・フュージョン	2
N・ブラック・パンサー	1	ラス・オブ・ネオス	1
N・フレア・スカラベ	2	聖なるバリアーミラーフォースー	1
クロス・ポーター	1	ヒーロー見参	1
メタモルボット	1	ヒーロー・ブラスト	1
R－ライトジャスティス	1	＋エクストラデッキ	
E－エマージェンシーコール	2	―	
インスタント・ネオスペース	1	―	

早乙女 レイ

高い攻撃力と強力効果をあわせもつ光属性が主力。完成度もかなり高いぞ！

パートナーデッキ

裁きの龍	1	死者蘇生	2
ライトロード・ドラゴン グラゴニス	2	ジャスティス・ワールド	2
ライトロード・エンジェル ケルビム	2	ソーラー・エクスチェンジ	2
ライトロード・ウォリアー ガロス	2	手札抹殺	1
ライトロード・パラディン ジェイン	2	貪欲な壺	1
ライトロード・ビースト ウォルフ	2	早すぎた埋葬	1
ライトロード・プリースト ジェニス	3	ハリケーン	1
ライトロード・マジシャン ライラ	2	ライトロード・レイピア	2
ライトロード・サモナー ルミナス	3	激流葬	1
メタモルボット	1	聖なるバリアーミラーフォースー	1
ライトロード・ハンター ライコウ	3	閃光のイリュージョン	2
大嵐	1	ライト・リサイレンス	2
サイクロン	1	ライトロード・バリア	2

丸藤 翔

便利な効果を持つ「ロイド」モンスターが主力。一発の重さはあなどれない。

パートナーデッキ

エクスプレスロイド	3	突進	2
サブマリンロイド	2	早すぎた埋葬	1
スチームロイド	3	ビークロイド・コネクション・ゾーン	3
ステルスロイド	2	光の護封剣	1
トラックロイド	3	非常食	2
ドリルロイド	3	リミッター解除	1
メタモルボット	1	激流葬	1
カイトロイド	3	聖なるバリアーミラーフォースー	1
大嵐	1	チェーン・マテリアル	2
サイクロン	1	エクストラデッキ	
次元融合	1	スーパービークロイドーステルス・ユニオン	3
死者蘇生	1	スーパービークロイドージャンボドリル	3
収縮	2	―	

天上院 明日香

アニメオリジナルの「サイバー」シリーズがメイン。儀式召喚を決めよう！

パートナーデッキ

サイバー・エンジェルー荼吉尼ー	2	神の居城ーヴァルハラ	2
サイバー・プリマ	1	機械天使の儀式	3
神聖なる魂	2	契約の履行	1
光神機ー桜火	3	サイクロン	1
サイバー・エンジェルー韋駄天ー	1	死者蘇生	1
サイバー・エンジェルー弁天ー	1	早すぎた埋葬	1
ブレード・スケーター	2	光の護封剣	1
エトワール・サイバー	2	融合	2
センジュ・ゴッド	3	リチュアル・ウェポン	1
ヘカテリス	2	奇跡の光臨	1
マンジュ・ゴッド	3	激流葬	1
クリッター	1	聖なるバリアーミラーフォースー	1
マシュマロン	1	エクストラデッキ	
メタモルボット	1	サイバー・プレイダー	3
大嵐	1	―	

万丈目 準

「おジャマ」がメインだが数々のコンボカードで安定した戦いが期待できる。

パートナーデッキ

沼地の魔神王	3	手札抹殺	1
おジャマ・イエロー	3	光の護封剣	1
おジャマ・グリーン	3	融合	2
おジャマ・ブラック	3	おジャマトリオ	1
メタモルボット	1	激流葬	1
打ち出の小槌	1	聖なるバリアーミラーフォースー	1
大嵐	1	ディメンション・ウォール	3
おジャマジック	2	プライド・シャウト	3
おジャマ・デルタハリケーン！！	2	マジカルシルクハット	2
おジャマンダラ	2	エクストラデッキ	
カードトレーダー	1	おジャマ・キング	3
サイクロン	1	おジャマ・ナイト	3
死者蘇生	1	―	
地盤沈下	2	―	
戦線復活の代償	2	―	

2009年1月17日 新たな力が解放される!! 『DP DRAGON'S DOMINION』登場!!

YU-GI-OH! 遊戯王 ONLINE DUEL EVOLUTION

ジャンプフェスタ10周年 JUMP FESTA '09 出展タイトル

絶賛稼動中

ゲーム
- 対応OS／WIN2000／XP／Vista
- メーカー／KONAMI
- ジャンル／対戦型カードゲーム
- 価格／1デュエルパス300円(税込)
- URL／www.yugioh-online.net

使用すればドラゴン族の強力デッキが手に入る最新DP情報を入手!!
高レベルのモンスターを主体とした攻撃的な戦術を操り勝利するのだ!!

八岐大蛇

➡戦闘ダメージを与えると大量ドローが狙える。「死皇帝の陵墓」で呼び出せ!!

タイラント・ドラゴン

⬅2回攻撃が可能な巨大ドラゴン族。墓地からの特殊召喚にはリリースが必要。

注目カード

おろかな埋葬

デッキから高レベルを墓地に送って「早すぎた埋葬」で速攻召喚せよ!!

DRAGON'S DOMINION デッキレシピ

ドラゴン・エッガー	軍隊竜	モンスター回収
メタモルポット	軍隊竜	火竜の火炎弾
カイザー・シーホース	ドル・ドラ	スタンピング・クラッシュ
タイラント・ドラゴン	カイザー・グライダー	黙する死者
八俣大蛇	おろかな埋葬	超再生能力
魂を削る死霊	浅すぎた墓穴	リビングデッドの呼び声
異次元竜　トワイライトゾーンドラゴン	早すぎた埋葬	マジック・ジャマー
守護天使　ジャンヌ	生還の宝札	亜空間物質転送装置
深淵の暗殺者	巨竜の羽ばたき	アヌビスの裁き
仮面竜	テラ・フォーミング	ゴブリンのやりくり上手
創世神	神秘の中華なべ	竜の逆鱗
創世者の化身	軽量化	バーストブレス
炎を支配する者	死皇帝の陵墓	——
光神機－羲龍	ツイスター	——

年末3大イベントも見逃せない!!

年末に向けて恒例の白熱イベントもさらにパワーアップするぞ!! イベント賞品カードは通常のパックからは入手できないものもある。2009年の世界王者を目指すためにも、イベントで強力カードをGETするのだッ!!

2008年 12月5日～ DUELIST TRIAL

大型水属性が手に入るぞ!

相手モンスターを一掃する強力な効果を秘めた「ブリザード・マスター」や破壊能力を持つドラゴン族「ボマー・ドラゴン」が手に入るのだ!

4勝賞品

ボマー・ドラゴン

5勝賞品

アイス・ブリザード・マスター

2008年 12月12日～ GUNSLINGER

最後の「邪神」に注目せよ!!

ついに3体目の「邪神」が賞品カードに!! ドロー加速に欠かせないカードや素早い特殊召喚が魅力の「業火」など必須カードが勢ぞろいだ!!

5連勝賞品

怨念の魂業火

6連勝賞品

D-HEROディスクガイ

7連勝賞品

邪神イレイザー

2008年 12月19日～ EVOLUTION MATCH

究極の「D-HERO」がついに登場する!!

相手モンスターを奪いとる究極の効果を持つ「Blood-D」はぜひとも手に入れたい。大型機械族の「SATURN」にも注目しよう!

★10賞品

マジック・ストライカー

★20賞品

The big SATURN

★30賞品

D-HERO Blood-D

さらに進化する電脳決闘の世界!!

『遊☆戯☆王』のアニメ情報をお届け!!

アニ☆王☆国

今号からスタートするこのコーナーでは白熱デュエルが楽しめる『遊☆戯☆王』の最新アニメ情報をお届け!!
急展開を見せる闘いから目を離すな!!

遊星の前に最大最凶の敵が現る!!

いよいよ“ダークシグナー”との戦いが本格化し、盛り上がりを見せる『5D's』。今回は遊星の前に現れた謎の敵“ダークシグナー”鬼柳を徹底紹介!!

↑強敵を相手に、どんなデュエルを見せるのかッ!?

サテライトに激震、疾る!!!

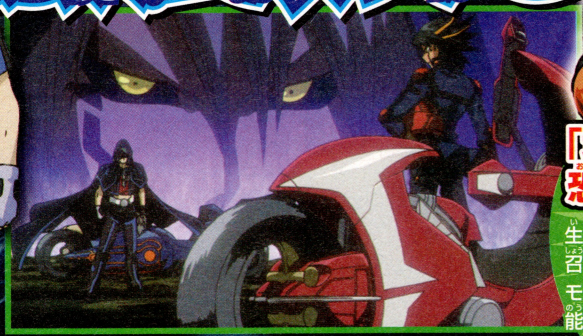

鬼柳京介

強力なダークシンクロを操り、遊星を追いつめていく鬼柳。
さらに鬼柳は、規格外の強さを持った謎の超大型モンスターを隠し持っているとか……!?

11月26日の放送で登場!!

「地縛神」の恐るべき力!!

生きている人間を犠牲にして召喚されるまさに“最凶”のモンスター!! その恐るべき能力をキミの目で確かめよ!!

アニメ
毎週水曜日18:00~18:30
●テレビ東京系にて放送中!
※放送日時は地域によって異なります。

Vジャンプ15周年
週刊少年ジャンプ40周年
記念作品

5D's
遊☆戯☆王ファイブディーズ

5D's Character Analyze
ファイブディーズ キャラクター アナライズ

サテライトの子供たちを守る!!

サテライトを守る稀代の天才デュエリスト・クロウ!! そのデュエルテクニックは、遊星やジャックにも引けをとらないぞ! さらに身寄りのない子供たちの面倒を見る心優しい一面もあるのだ。

クロウ

⬅顔中につけられたマーカーが、これまでの激しい生き様を物語る。今後の活躍に期待せよ!!

⬆翼を持つD・ホイール「ブラック・バード」を駆り、超速スピードで敵をほんろうするのだ!!

デッキタイプ
「BF」の素早いコンボは強力!!

さまざまな特殊召喚能力を持った「BF」シリーズを操る。そのスピードはまさに神速!!

BFーアーマード・ウィング

⬆CRMSに収録されている切り札だ!

再放送中の『GX』にも注目!!

YU-GI-OH! 遊戯王 デュエルモンスターズ GX

アニメ 毎週土曜日7:30~8:00

●テレビ東京系にて放送中!
※放送日時は地域によって異なります。

11月22日の放送!!
闇夜のキングゴブリン

アカデミア生徒を襲う謎の大男を追い、十代たちが大活躍!! いよいよ追いつめた犯人の正体は、意外なデュエリストだった……!?

★『GX』放送スケジュール★

日時	サブタイトル	注目ポイント!
11月22日	闇夜のキングゴブリン	生徒を襲う謎のデュエリストを、十代が追う!!
11月29日	ドロー!ドロー!ドロー!	元ブルーの生徒の大山と十代が究極のドロー合戦!!
12月 6日	VS遊戯デッキ(前編)	伝説のデッキを操る神楽坂のデュエルとは!?
12月13日	VS遊戯デッキ(後編)	神楽坂vs十代のデュエルがついに決着!!

YU-GI-OH! 遊戯王V

JF2009を盛り上げろ!!

JF2009で先行発売される「AVP」の収録カードを全部公開するぞ!! オレの欲しいカードもたくさんあるぜ!!!

ジャンプフェスタ10 JUMP FESTA 出展タイトル

カード

2008年12月20日・21日JF先行発売
2009年3月14日一般発売予定

- ●メーカー／KONAMI
- ●ジャンル／カードゲーム
- ●価格／1パック5枚入り300円（税込）

※おひとり様5パックまでの購入となります。

■YAP1-JP001 青眼の白龍

ブルーアイズ・ホワイト・ドラゴン

もはやおなじみの最上級モンスターが新イラストに!!

高橋先生描き下ろしの「遊☆戯☆王」の超有名カード8種類に加えて、新カード「柴戦士タロ」も収録してるのでしゅ!!

■YAP1-JP008 人造人間－サイコ・ショッカー

じんぞうにんげん

いまだに第一線で活躍する強力カードも収録でしゅ!

■YAP1-JP006 ブラック・マジシャン・ガール

あの「BMG」がさらにかわゆく!! オレも欲しい!!

■YAP1-JP004 エルフの剣士

素早い身のこなしで敵を切り刻む素敵な「剣士」!!

■YAP1-JP002 真紅眼の黒竜

レッドアイズ・ブラックドラゴン

灼熱の大地に立つ、かっこいい「真紅眼」でしゅ!!

■YAP1-JP009 柴戦士タロ

そしてこれが初登場のカードだ! 効果も強力だぜ!!

■YAP1-JP007 バスター・ブレイダー

ボクの大好きなカードも蘇って、もう感涙でしゅ!!!

■YAP1-JP005 逆転の女神

あの「逆転の女神」がこんな美麗イラストで収録!!

■YAP1-JP003 デーモンの召喚

まがまがしい杖を手にした悪魔族が再登場しましゅ!!

12月発売のVJ&WJに同梱カードが!!

ブイジャンプ ファンドゥイークリージャンプ

「AVP」と同じく高橋先生描き下ろしのカードが同梱!! 今冬は「遊☆戯☆王」から目を離すな!!

ブラック・マジシャン

12月15日発売 WJ新年3号同梱

超美麗イラスト!!

オベリスクの巨神兵

12月20日発売 VJ2月特大号同梱

OCGで使える!!

JFでは オレたち5C's も参加して KONAMIブースを盛り上げるぞ!! キミの来場を待っている!!!

ワタクシたちDAやカイザー海馬も、もちろん参加するノ～ネ! 5C'sよりワタクシたちを応援して欲しいノ～ネ!!!

JFでも「遊☆戯☆王」が熱い!!!

毎年激熱の当日大会に加え、各種ゲームソフトの試遊もできちゃう! さらに今回も、恒例となった伝統の日韓戦が開催される…!!

遊☆戯☆王 5D's OCG に関するお問い合わせは…遊戯王OCG事務局ナビダイアル

0570-001-573（平日…11時～19時、土・日・祝日…10時～18時）

最新情報は公式HPで!! URL ⇒ http://www.yugioh-card.com/